

Dossier de diagnostics techniques

Repérage du plomb dans les revêtements avant travaux



Référence PBREPAV-E7587181-2501 1 août 2025

Bien	ERP catégorie 1 à 4
Adresse	9 avenue Léon BLUM 43100 BRIOUDE
Référence Cadastre	NC
Propriétaire	DPFP HAUTE-LOIRE 17 Rue Des Moulins 43000 LE PUY EN VELAY
Demandeur	DPFP HAUTE-LOIRE 17 Rue Des Moulins 43000 LE PUY EN VELAY

Le diagnostic **a révélé la présence** de revêtements contenant du plomb.

Visité le 1 août 2025 par CAMILLE AUFAURE

Ce rapport original ne peut être reproduit sans notre autorisation et ne peut être utilisé de façon partielle.



Sommaire

Sommaire	2
Repérage du plomb dans les revêtements avant travaux	3
A. Informations générales de la mission	3
B. Renseignements concernant la mission	4
C. Méthodologie employée	5
D. Présentation des résultats	6
E. Croquis	7
F. Résultats des mesures	10
G. Eléments complémentaires au repérage	20
Annexe 1. Notice d'information	21
Annexe 2. Récapitulatif des mesures positives	22
Annexe 3. Certificat de qualification	23
Annexe 4. Attestation d'assurance et sur l'honneur	24

Repérage du plomb dans les revêtements avant travaux

A Informations générales de la mission

A.1 Rappel du cadre réglementaire

Articles L. 4121-1 à 5, L. 4531-1 et R. 4412-59 à 65 du Code du Travail ; Inspiraton de l'arrêté du 19 août 2011 relatif au constat de risque d'exposition au plomb ; Norme NF X 46 031 avril 2008 relatif à l'analyse chimique des peintures pour la recherche de la fraction acido-soluble du plomb ; Inspiration méthodologique de la norme NF X 46-030 avril 2008 relative au protocole de réalisation du constat de risque d'exposition au plomb ; Application issue du fascicule « Préconisation pour la réalisation d'un diagnostic plomb avant travaux » - DIRRECT CENTRE mars 2014

A.2 Adresse du bien

Type de bien	ERP catégorie 1 à 4
Nom	CENTRE DES FINANCES PUBLIQUES
Adresse	9 avenue Léon BLUM 43100 BRIOUDE
Année de construction	Antérieur 1997
Propriété de	DPFP HAUTE-LOIRE 17 Rue Des Moulins 43000 LE PUY EN VELAY

A.3 Propriétaire

Nom	DPFP HAUTE-LOIRE
Adresse	17 Rue Des Moulins 43000 LE PUY EN VELAY

A.4 Donneur d'ordre

Nom	DPFP HAUTE-LOIRE
Adresse	17 Rue Des Moulins 43000 LE PUY EN VELAY

Qualité

A.5 L'appareil à fluorescence X

Nom du fabricant de l'appareil	Niton
Modèle de l'appareil	XLp300
N° de série	26780 RTV1863-10
Nature du radionucléide	Cadmium 109
Date du dernier chargement de la source	26 septembre 2019
Activité de la source à cette date	370 MBq

A.6 Dates et validité du constat

Date du constat	1 août 2025	Date d'édition du rapport	1 août 2025
-----------------	-------------	---------------------------	-------------

A.7 Nature des travaux

RDJ: Re cablage (murs et plafonds) concernés par les travaux RDC: restructuration murs, sol, plafond R+2: restructuration sol, murs, plafond
Extérieur: escente EP, gardes corps Hors menuiseries extérieures prelevement discert en surface discret dans les angles

A.8 Conclusion

Le diagnostic a révélé la présence de revêtements contenant du plomb.

A.9 Auteur du constat

Nom du diagnostiqueur	CAMILLE AUFAURE ACT DIAG IMMO HSI AUVERGNE (6001) Parc Technologique de La Pardieu 2 avenue Léonard de Vinci 63000 CLERMONT FERRAND	Signature	
Agence du diagnostiqueur	DEKRA CERTIFICATION Centre d'Affaires La Boursidière Rue de la Boursidière – Porte I - 92350 LE PLESSIS ROBINSON	Organisme d'assurance	SMA BTP – 8 rue Louis Armand CS 71201 - 75738 PARIS CEDEX 15
Le présent rapport est établi par une personne dont les compétences sont certifiées par		N° de police et date de validité	H98143W 7352000/2 148140 du 01/01/2025 au 31/12/2025
Numéro de certification et date d'obtention	DTI3876 - 24 janvier 2022		

B Renseignements concernant la mission

B.1 Étalonnage de l'appareil

Vérification de la justesse de l'appareil	N° mesure	Date	Concentration (mg/cm²)
En début du CREP	1	1 août 2025	1.01
En fin du CREP	412	1 août 2025	1.03
Si une remise sous tension a lieu			

La vérification de la justesse de l'appareil consiste à réaliser une mesure de la concentration en plomb sur un étalon à une valeur proche du seuil.

En début et en fin de chaque constat et à chaque nouvelle mise sous tension de l'appareil une nouvelle vérification de la justesse de l'appareil est réalisée.

B.2 Occupation du bien

Le bien est occupé par son propriétaire.

B.3 Liste des locaux visités

Partie d'immeuble	Étage	Photo
Extérieur		
Extérieur		
Open space	Étage 2	
Bureau 1	Étage 2	
Réunion	Étage 2	
Bureau 2	Étage 2	
Bureau 3	Étage 2	
Bureau 4	Étage 2	
Bureau 5	Étage 2	
Bureau 6	Étage 2	
Bureau 7	Étage 2	
Sanitaires	Étage 2	
Escalier	Étage 2	

Salle informatique	RDJ	
Bureau 1	RDC	
Bureau 2	RDC	
Bureau 3	RDC	
Bureau 4	RDC	
Bureau 5	RDC	
Trésorerie	RDC	
Réserve	RDC	
Toilettes	RDC	
Accueil	RDC	
Hall d'accueil	RDC	
Accueil 2	RDC	
Guichets	RDC	
Cage d'escalier	RDC	

B.4 Liste des locaux non visités

Aucun

C Méthodologie employée

La recherche et la mesure du plomb présent dans les peintures ou les revêtements ont été réalisées selon l'arrêté du 19 août 2011 relatif au constat de risque d'exposition au plomb.

Les mesures de la concentration surfacique en plomb sont réalisées à l'aide d'un appareil à fluorescence X (XRF) à lecture directe permettant d'analyser au moins une raie K du spectre de fluorescence du plomb, et sont exprimées en mg/cm².

Les éléments de construction de facture récente ou clairement identifiables comme postérieurs au 1er janvier 1949 ne sont pas mesurés, à l'exception des huisseries ou autres éléments métalliques tels que volets, grilles,... (ceci afin d'identifier la présence éventuelle de minium de plomb).

C.1 Valeur de référence utilisée pour la mesure du plomb par fluorescence x

Les mesures par fluorescence X effectuées sur des revêtements sont interprétées en fonction de la valeur de référence fixée par l'arrêté du 19 août 2011 relatif au constat de risque d'exposition au plomb : 1 mg/cm².

C.2 Stratégie de mesurage

Sur chaque unité de diagnostic recouverte d'un revêtement, l'auteur du constat effectue :

- 1 seule mesure si celle-ci montre la présence de plomb à une concentration supérieure ou égale au seuil de 1 milligramme par centimètre carré (1 mg/cm²) ;
- 2 mesures si la première ne montre pas la présence de plomb à une concentration supérieure ou égale au seuil de 1 milligramme par centimètre carré (1 mg/cm²) ;
- 3 mesures si les deux premières ne montrent pas la présence de plomb à une concentration supérieure ou égale au seuil de 1 milligramme par centimètre carré (1 mg/cm²), mais que des unités de diagnostic du même type ont été mesurées avec une concentration en plomb supérieure ou égale à ce seuil dans un même local.

Dans le cas où plusieurs mesures sont effectuées sur une unité de diagnostic, elles sont réalisées à des endroits différents pour minimiser le risque de faux négatifs.

C.3 Recours à l'analyse chimique du plomb par un laboratoire

A titre exceptionnel, l'auteur du constat tel que défini à l'Article R.1334-11 du code de la santé publique peut recourir à des prélèvements de revêtements qui sont analysés en laboratoire pour la recherche du plomb acido soluble selon la norme NF X 46-031 «Diagnostic plomb — Analyse chimique des peintures pour la recherche de la fraction acido-soluble du plomb», dans les cas suivants :

- lorsque la nature du support (forte rugosité, surface non plane, etc.) ou le difficile accès aux éléments de construction à analyser ne permet pas l'utilisation de l'appareil portable à fluorescence X ;
- lorsque dans un même local, au moins une mesure est supérieure au seuil de 1 milligramme par centimètre carré (1 mg/cm²), mais aucune mesure n'est supérieure à 2 mg/cm² ;
- lorsque, pour une unité de diagnostic donnée, aucune mesure n'est concluante au regard de la précision de l'appareil.

Le prélèvement est réalisé conformément aux préconisations de l'arrêté du 19 août 2011 relatif au constat de risque d'exposition au plomb sur une surface suffisante pour que le laboratoire dispose d'un échantillon permettant l'analyse dans de bonnes conditions (prélèvement de 0,5 g à 1 g).

Dans ce dernier cas, et quel que soit le résultat de l'analyse par fluorescence X, une mesure sera déclarée négative si la fraction acido-soluble mesurée en laboratoire est strictement inférieure à 1,5 mg/g.

D Présentation des résultats

Afin de faciliter la localisation des mesures, l'auteur du constat divise chaque local en plusieurs zones, auxquelles il attribue une lettre (A, B, C ...) selon la convention décrite ci-dessous.

La convention d'écriture sur le croquis et dans le tableau des mesures est la suivante :

- la zone de l'accès au local est nommée «A» et est reportée sur le croquis. Les autres zones sont nommées «B», «C», «D», ... dans le sens des aiguilles d'une montre
- la zone «plafond» est indiquée en clair.

Sens du repérage pour évaluer un local :

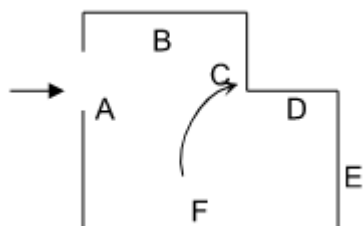

Les unités de diagnostic (UD) (par exemple : un mur d'un local, la plinthe du même mur, l'ouvrant d'un portant ou le dormant d'une fenêtre, ...) faisant l'objet d'une mesure sont classées dans le tableau des mesures selon le tableau suivant en fonction de la concentration en plomb et de la nature de la dégradation.

NOTE : Une unité de diagnostic (UD) est un ou plusieurs éléments de construction ayant même substrat et même historique en matière de construction et de revêtement.

E Croquis

Planche de repérage usuel RDJ		1/3
Référence	PBREPAV-E7587181-2501	Version 1
Origine	Dekra diagnostic / CAMILLE AUFAURE	
Adresse	9 avenue Léon BLUM 43100 BRIOUDE	



Planche de repérage usuel 2/3
RDC

Référence	PBREPAV-E7587181-2501	Version 1
Origine	Dekra diagnostic / CAMILLE AUFAURE	
Adresse	9 avenue Léon BLUM 43100 BRIOUE	

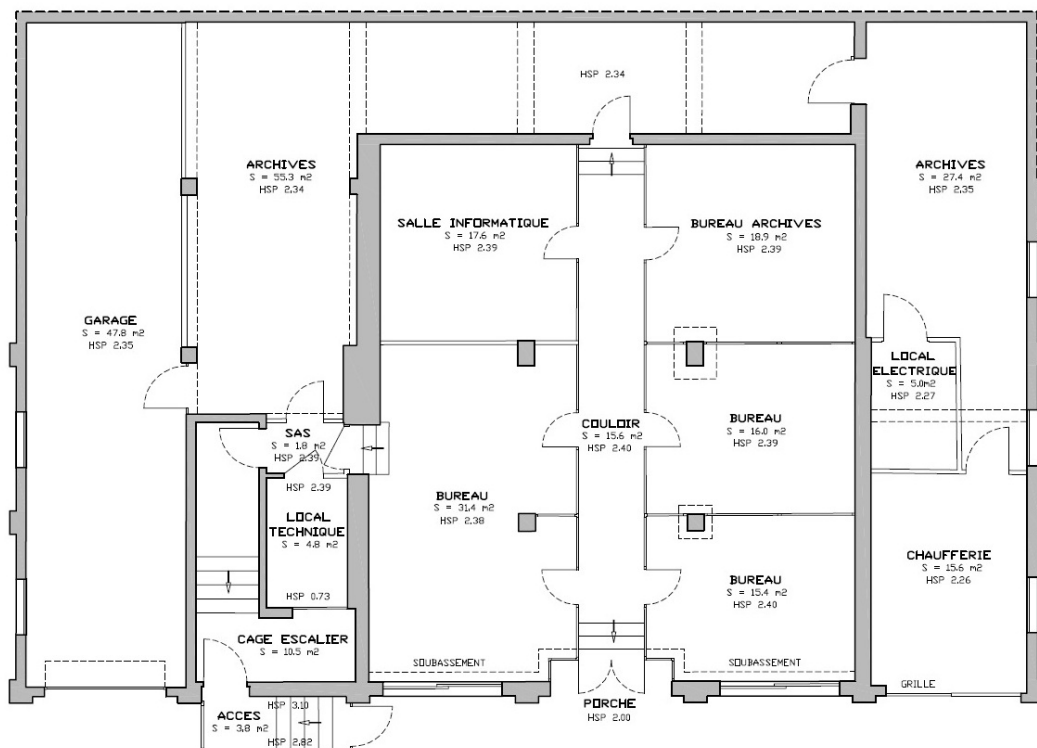

Planche de repérage usuel **3/3**
Étage 2

Référence	PBREPAV-E7587181-2501	Version 1
Origine	Dekra diagnostic / CAMILLE AUFAURE	
Adresse	9 avenue Léon BLUM 43100 BRIOUDE	

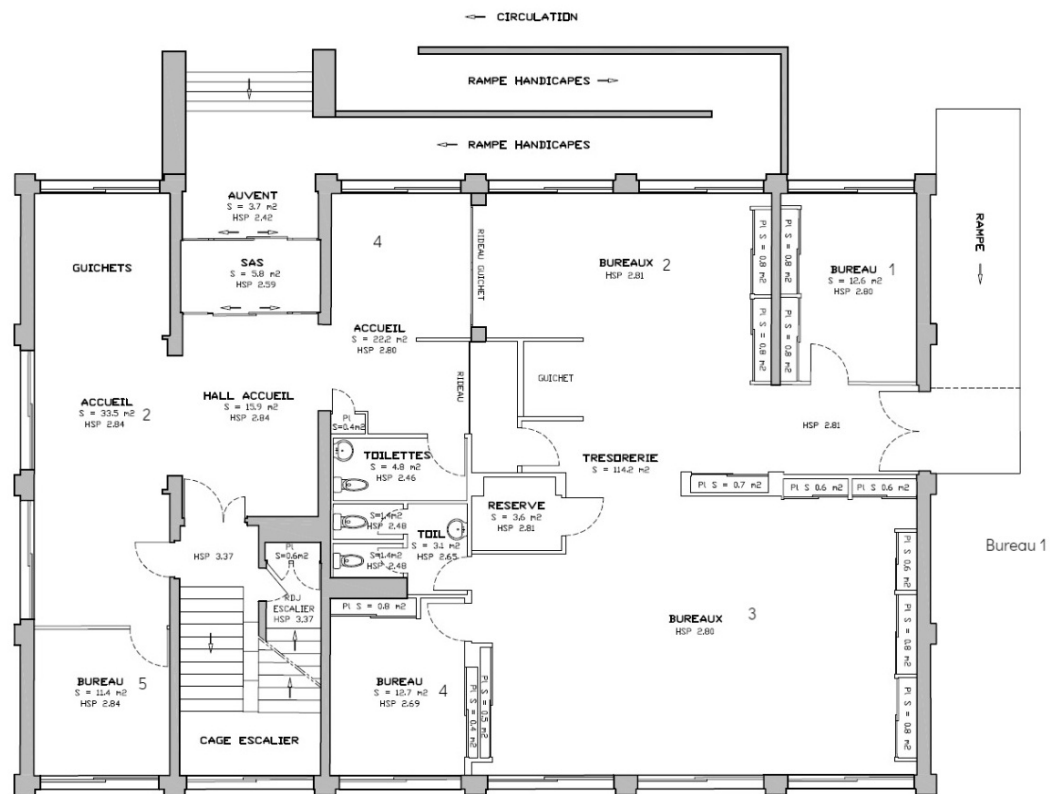
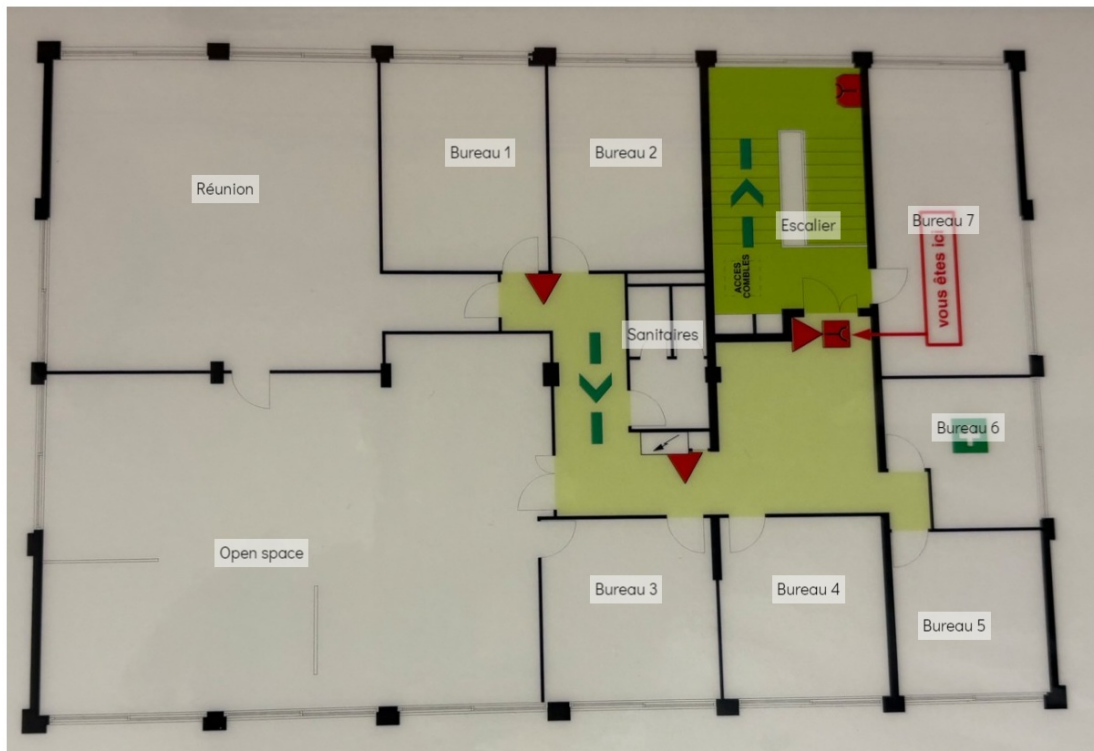

F Résultats des mesures

RDJ						
Salle informatique						
Zone	UD	Revêtement et Support	Mesures	mg/cm²	Localisation	Observations
A	Mur	Plâtre, Peinture	M004	0,1		
			M005	0,1		
B	Mur	Peinture, Plâtre	M006	0,04		
			M007	0,03		
C	Mur	Peinture, Plâtre	M008	0,13		
			M009	0,01		
D	Mur	Peinture, Plâtre	M010	0,05		
			M011	0,14		
Plafond	Plancher haut	Faux plafond	M002	0,14		
			M003	0,08		
RDC						
Extérieur						
Zone	UD	Revêtement et Support	Mesures	mg/cm²	Localisation	Observations
Toutes zones	Ensemble des descentes EP (4 descentes sur chaque angles du bâtiments)	Métal, Peinture	M012	<u>1,4</u>		
			M013	<u>1,5</u>		
			M014	<u>1,7</u>		
			M015	<u>1,5</u>		
Toutes zones	Ensemble des façades	Crépis	M016	0,12		
			M017	0,13		
Toutes zones	Ensemble des grilles (gardes fou) des fenêtres	Métal, Peinture	M018	0,13		
			M019	0,07		
Toutes zones	Gardes corps façade avant	Métal, Peinture	M020	0,11		
			M021	0,13		
Toutes zones	Gardes corps façade gauche	Métal, Peinture	M022	0,13		
			M023	0,03		
Bureau 1						
Zone	UD	Revêtement et Support	Mesures	mg/cm²	Localisation	Observations
Toutes zones	Plinthes	Bois, Peinture	M028	0,06		
			M029	0,08		
A	Mur	Plâtre, Toile de verre	M030	0,02		
			M031	0,13		
A	Porte - Dormant et ouvrant intérieurs	Bois, Peinture	M032	0,03		
			M033	0,13		
B	Mur	Plâtre, Toile de verre	M034	0,11		
			M035	0,05		
C	Mur	Plâtre, Toile de verre	M036	0,03		
			M037	0,02		
D	Mur	Plâtre, Toile de verre	M038	0,04		
			M039	0,14		

Plafond	Plancher haut	Faux plafond	M024	0,01		
			M025	0,02		
Sol	Sol	Sol PVC	M026	0,15		
			M027	0,08		
Bureau 2						
Zone	UD	Revêtement et Support	Mesures	mg/cm²	Localisation	Observations
Toutes zones	Plinthes	Bois, Peinture	M044	0,11		
			M045	0,03		
A	Mur	Plâtre, Toile de verre	M046	0,04		
			M047	0,09		
A	Porte - Dormant et ouvrant intérieurs	Bois, Peinture	M048	0,09		
			M049	0,07		
B	Mur	Plâtre, Toile de verre	M050	0,13		
			M051	0,11		
C	Mur	Plâtre, Toile de verre	M052	0,11		
			M053	0,1		
D	Mur	Plâtre, Toile de verre	M054	0,06		
			M055	0,07		
Plafond	Plancher haut	Faux plafond	M040	0,05		
			M041	0,1		
Sol	Sol	Sol PVC	M042	0,08		
			M043	0,02		
Bureau 3						
Zone	UD	Revêtement et Support	Mesures	mg/cm²	Localisation	Observations
Toutes zones	Plinthes	Bois, Peinture	M060	0,03		
			M061	0,13		
A	Mur	Plâtre, Toile de verre	M062	0,09		
			M063	0,02		
A	Porte - Dormant et ouvrant intérieurs	Bois, Peinture	M064	0,04		
			M065	0,1		
B	Mur	Plâtre, Toile de verre	M066	0,02		
			M067	0,1		
C	Mur	Plâtre, Toile de verre	M068	0,06		
			M069	0,01		
D	Mur	Plâtre, Toile de verre	M070	0,07		
			M071	0,15		
Plafond	Plancher haut	Faux plafond	M056	0,05		
			M057	0,14		
Sol	Sol	Sol PVC	M058	0,04		
			M059	0,13		
Bureau 4						
Zone	UD	Revêtement et Support	Mesures	mg/cm²	Localisation	Observations
Toutes	Plinthes	Bois, Peinture	M076	0,08		
			M077	0,03		

zones						
A	Mur	Plâtre, Toile de verre	M078	0,02		
			M079	0,13		
A	Porte - Dormant et ouvrant intérieurs	Bois, Peinture	M080	0,09		
			M081	0,04		
B	Mur	Plâtre, Toile de verre	M082	0,13		
			M083	0,09		
C	Mur	Plâtre, Toile de verre	M084	0,07		
			M085	0,08		
D	Mur	Plâtre, Toile de verre	M086	0,11		
			M087	0,02		
Plafond	Plancher haut	Faux plafond	M072	0,11		
			M073	0,11		
Sol	Sol	Sol PVC	M074	0,09		
			M075	0,05		

Bureau 5

Zone	UD	Revêtement et Support	Mesures	mg/cm ²	Localisation	Observations
Toutes zones	Plinthes	Bois, Peinture	M092	0,02		
			M093	0,03		
A	Mur	Plâtre, Toile de verre	M094	0,14		
			M095	0,06		
A	Porte - Dormant et ouvrant intérieurs	Bois, Peinture	M096	0,05		
			M097	0,12		
B	Mur	Plâtre, Toile de verre	M098	0,08		
			M099	0,11		
C	Mur	Plâtre, Toile de verre	M100	0,14		
			M101	0,04		
D	Mur	Plâtre, Toile de verre	M102	0,08		
			M103	0,11		
Plafond	Plancher haut	Faux plafond	M088	0,06		
			M089	0,1		
Sol	Sol	Sol PVC	M090	0,15		
			M091	0,02		

Trésorerie

Zone	UD	Revêtement et Support	Mesures	mg/cm ²	Localisation	Observations
Toutes zones	Plinthes	Bois, Peinture	M108	0,04		
			M109	0,08		
A	Mur	Plâtre, Toile de verre	M110	0,11		
			M111	0,01		
A	Porte - Dormant et ouvrant intérieurs	Bois, Peinture	M112	0,09		
			M113	0,11		
B	Mur	Plâtre, Toile de verre	M114	0,07		
			M115	0,05		
			M116	0,09		

C	Mur	Plâtre, Toile de verre	M117	0,12		
D	Mur	Plâtre, Toile de verre	M118	0,04		
			M119	0,11		
Plafond	Plancher haut	Faux plafond	M104	0,13		
			M105	0,02		
Sol	Sol	Sol PVC	M106	0,03		
			M107	0,01		
Réserve						
Zone	UD	Revêtement et Support	Mesures	mg/cm²	Localisation	Observations
Toutes zones	Plinthes	Bois, Peinture	M124	0,14		
			M125	0,15		
A	Mur	Plâtre, Toile de verre	M126	0,06		
			M127	0,11		
A	Porte - Dormant et ouvrant intérieurs	Bois, Peinture	M128	0,05		
			M129	0,13		
B	Mur	Plâtre, Toile de verre	M130	0,01		
			M131	0,12		
C	Mur	Plâtre, Toile de verre	M132	0,02		
			M133	0,02		
D	Mur	Plâtre, Toile de verre	M134	0,15		
			M135	0,05		
Plafond	Plancher haut	Faux plafond	M120	0,15		
			M121	0,08		
Sol	Sol	Sol PVC	M122	0,13		
			M123	0,02		
Toilettes						
Zone	UD	Revêtement et Support	Mesures	mg/cm²	Localisation	Observations
Toutes zones	Plinthes	Carrelage	M140	0,11		
			M141	0,07		
Toutes zones	Faïence	Carrelage	M142	0,03		
			M143	0,01		
A	Mur	Plâtre, Toile de verre	M144	0,11		
			M145	0,05		
A	Porte - Dormant et ouvrant intérieurs	Bois, Peinture	M146	0,14		
			M147	0,11		
B	Mur	Plâtre, Toile de verre	M148	0,03		
			M149	0,07		
C	Mur	Plâtre, Toile de verre	M150	0,02		
			M151	0,03		
D	Mur	Plâtre, Toile de verre	M152	0,13		
			M153	0,1		
Plafond	Plancher haut	Faux plafond	M136	0,02		
			M137	0,11		
			M138	0,06		

Sol	Sol	Sol PVC	M139	0,1		
Accueil						
Zone	UD	Revêtement et Support	Mesures	mg/cm²	Localisation	Observations
Toutes zones	Plinthes	Bois, Peinture	M158	0,11		
			M159	0,12		
A	Mur	Plâtre, Toile de verre	M160	0,08		
			M161	0,02		
A	Porte - Dormant et ouvrant intérieurs	Bois, Peinture	M162	0,04		
			M163	0,01		
B	Mur	Plâtre, Toile de verre	M164	0,04		
			M165	0,12		
C	Mur	Plâtre, Toile de verre	M166	0,11		
			M167	0,09		
D	Mur	Plâtre, Toile de verre	M168	0,09		
			M169	0,15		
Plafond	Plancher haut	Faux plafond	M154	0,09		
			M155	0,04		
Sol	Sol	Sol PVC	M156	0,08		
			M157	0,04		
Hall d'accueil						
Zone	UD	Revêtement et Support	Mesures	mg/cm²	Localisation	Observations
Toutes zones	Plinthes	Bois, Peinture	M174	0,15		
			M175	0,13		
A	Mur	Plâtre, Toile de verre	M176	0,03		
			M177	0,07		
A	Porte - Dormant et ouvrant intérieurs	Bois, Peinture	M178	0,06		
			M179	0,13		
B	Mur	Plâtre, Toile de verre	M180	0,07		
			M181	0,08		
C	Mur	Plâtre, Toile de verre	M182	0,04		
			M183	0,03		
D	Mur	Plâtre, Toile de verre	M184	0,02		
			M185	0,05		
Plafond	Plancher haut	Faux plafond	M170	0,04		
			M171	0,03		
Sol	Sol	Carrelage	M172	0,04		
			M173	0,05		
Accueil 2						
Zone	UD	Revêtement et Support	Mesures	mg/cm²	Localisation	Observations
Toutes zones	Plinthes	Bois, Peinture	M190	0,02		
			M191	0,13		
A	Mur	Plâtre, Toile de verre	M192	0,01		
			M193	0,1		
			M194	0,08		

A	Porte - Dormant et ouvrant intérieurs	Bois, Peinture	M195	0,13		
B	Mur	Plâtre, Toile de verre	M196	0,05		
			M197	0,09		
C	Mur	Plâtre, Toile de verre	M198	0,09		
			M199	0,09		
D	Mur	Plâtre, Toile de verre	M200	0,08		
			M201	0,06		
Plafond	Plancher haut	Faux plafond	M186	0,03		
			M187	0,14		
Sol	Sol	Sol PVC	M188	0,09		
			M189	0,08		

Guichets

Zone	UD	Revêtement et Support	Mesures	mg/cm²	Localisation	Observations
Toutes zones	Plinthes	Bois, Peinture	M206	0,14		
			M207	0,13		
A	Mur	Plâtre, Toile de verre	M208	0,12		
			M209	0,14		
A	Porte - Dormant et ouvrant intérieurs	Bois, Peinture	M210	0,14		
			M211	0,02		
B	Mur	Plâtre, Toile de verre	M212	0,01		
			M213	0,12		
C	Mur	Plâtre, Toile de verre	M214	0,08		
			M215	0,12		
D	Mur	Plâtre, Toile de verre	M216	0,02		
			M217	0,1		
Plafond	Plancher haut	Faux plafond	M202	0,07		
			M203	0,04		
Sol	Sol	Sol PVC	M204	0,02		
			M205	0,1		

Cage d'escalier

Zone	UD	Revêtement et Support	Mesures	mg/cm²	Localisation	Observations
Toutes zones	Plinthes	Bois, Peinture	M222	0,09		
			M223	0,02		
A	Mur	Plâtre, Toile de verre	M224	0,14		
			M225	0,04		
A	Porte - Dormant et ouvrant intérieurs	Bois, Peinture	M226	0,1		
			M227	0,06		
B	Mur	Plâtre, Toile de verre	M228	0,03		
			M229	0,08		
C	Mur	Plâtre, Toile de verre	M230	0,07		
			M231	0,12		
D	Mur	Plâtre, Toile de verre	M232	0,07		
			M233	0,09		

Plafond	Plancher haut	Faux plafond	M218	0,14		
			M219	0,12		
Sol	Sol	Sol PVC	M220	0,13		
			M221	0,05		
Étage 2						
Open space						
Zone	UD	Revêtement et Support	Mesures	mg/cm²	Localisation	Observations
Toutes zones	Plinthes	Bois, Peinture	M238	0,02		
			M239	0,07		
A	Mur	Bois, Plâtre, Toile de verre, Peinture	M240	0,08		
			M241	0,12		
A	Porte - Dormant et ouvrant intérieurs	Bois, Peinture	M242	0,09		
			M243	0,06		
B	Mur	Plâtre, Toile de verre	M244	0,02		
			M245	0,11		
C	Mur	Plâtre, Toile de verre	M246	0,09		
			M247	0,03		
D	Mur	Plâtre, Toile de verre	M248	0,11		
			M249	0,05		
Plafond	Plancher haut	Faux plafond	M234	0,12		
			M235	0,04		
Sol	Sol	Sol PVC	M236	0,14		
			M237	0,02		
Bureau 1						
Zone	UD	Revêtement et Support	Mesures	mg/cm²	Localisation	Observations
Toutes zones	Plinthes	Bois, Peinture	M254	0,05		
			M255	0,11		
A	Mur	Plâtre, Toile de verre	M256	0,09		
			M257	0,02		
A	Porte - Dormant et ouvrant intérieurs	Bois, Peinture	M258	0,07		
			M259	0,09		
B	Mur	Plâtre, Toile de verre	M260	0,02		
			M261	0,06		
C	Mur	Plâtre, Toile de verre	M262	0,11		
			M263	0,1		
D	Mur	Plâtre, Toile de verre	M264	0,14		
			M265	0,09		
Plafond	Plancher haut	Faux plafond	M250	0,11		
			M251	0,12		
Sol	Sol	Sol PVC	M252	0,06		
			M253	0,1		
Réunion						
Zone	UD	Revêtement et Support	Mesures	mg/cm²	Localisation	Observations

Toutes zones	Plinthes	Bois, Peinture	M270	0,01		
			M271	0,07		
A	Mur	Plâtre, Toile de verre	M272	0,02		
			M273	0,14		
A	Porte - Dormant et ouvrant intérieurs	Bois, Peinture	M274	0,01		
			M275	0,01		
B	Mur	Plâtre, Toile de verre	M276	0,12		
			M277	0,09		
C	Mur	Plâtre, Toile de verre	M278	0,05		
			M279	0,06		
D	Mur	Plâtre, Toile de verre	M280	0,02		
			M281	0,02		
Plafond	Plancher haut	Faux plafond	M266	0,11		
			M267	0,07		
Sol	Sol	Sol PVC	M268	0,07		
			M269	0,01		

Bureau 2

Zone	UD	Revêtement et Support	Mesures	mg/cm²	Localisation	Observations
Toutes zones	Plinthes	Bois, Peinture	M286	0,11		
			M287	0,07		
A	Mur	Plâtre, Toile de verre	M288	0,06		
			M289	0,04		
A	Porte - Dormant et ouvrant intérieurs	Bois, Peinture	M290	0,1		
			M291	0,03		
B	Mur	Plâtre, Toile de verre	M292	0,01		
			M293	0,03		
C	Mur	Plâtre, Toile de verre	M294	0,03		
			M295	0,06		
D	Mur	Plâtre, Toile de verre	M296	0,1		
			M297	0,14		
Plafond	Plancher haut	Faux plafond	M282	0,07		
			M283	0,14		
Sol	Sol	Sol PVC	M284	0,11		
			M285	0,11		

Bureau 3

Zone	UD	Revêtement et Support	Mesures	mg/cm²	Localisation	Observations
Toutes zones	Plinthes	Bois, Peinture	M302	0,14		
			M303	0,03		
A	Mur	Plâtre, Toile de verre	M304	0,14		
			M305	0,11		
A	Porte - Dormant et ouvrant intérieurs	Bois, Peinture	M306	0,04		
			M307	0,08		
B	Mur	Plâtre, Toile de verre	M308	0,08		

			M309	0,13		
C	Mur	Plâtre, Toile de verre	M310	0,02		
			M311	0,04		
D	Mur	Plâtre, Toile de verre	M312	0,02		
			M313	0,12		
Plafond	Plancher haut	Faux plafond	M298	0,02		
			M299	0,08		
Sol	Sol	Sol PVC	M300	0,08		
			M301	0,06		

Bureau 4

Zone	UD	Revêtement et Support	Mesures	mg/cm²	Localisation	Observations
Toutes zones	Plinthes	Bois, Peinture	M318	0,13		
			M319	0,05		
A	Mur	Plâtre, Toile de verre	M320	0,11		
			M321	0,03		
A	Porte - Dormant et ouvrant intérieurs	Bois, Peinture	M322	0,07		
			M323	0,09		
B	Mur	Plâtre, Toile de verre	M324	0,09		
			M325	0,11		
C	Mur	Plâtre, Toile de verre	M326	0,07		
			M327	0,08		
D	Mur	Plâtre, Toile de verre	M328	0,03		
			M329	0,05		
Plafond	Plancher haut	Faux plafond	M314	0,02		
			M315	0,12		
Sol	Sol	Sol PVC	M316	0,14		
			M317	0,1		

Bureau 5

Zone	UD	Revêtement et Support	Mesures	mg/cm²	Localisation	Observations
Toutes zones	Plinthes	Bois, Peinture	M334	0,06		
			M335	0,08		
A	Mur	Plâtre, Toile de verre	M336	0,1		
			M337	0,15		
A	Porte - Dormant et ouvrant intérieurs	Bois, Peinture	M338	0,03		
			M339	0,14		
B	Mur	Plâtre, Toile de verre	M340	0,12		
			M341	0,07		
C	Mur	Plâtre, Toile de verre	M342	0,09		
			M343	0,12		
D	Mur	Plâtre, Toile de verre	M344	0,04		
			M345	0,03		
Plafond	Plancher haut	Faux plafond	M330	0,15		
			M331	0,1		

Sol	Sol	Sol PVC	M332	0,07		
			M333	0,08		
Bureau 6						
Zone	UD	Revêtement et Support	Mesures	mg/cm²	Localisation	Observations
Toutes zones	Plinthes	Bois, Peinture	M350	0,13		
			M351	0,12		
A	Mur	Plâtre, Toile de verre	M352	0,14		
			M353	0,03		
A	Porte - Dormant et ouvrant intérieurs	Bois, Peinture	M354	0,03		
			M355	0,12		
B	Mur	Plâtre, Toile de verre	M356	0,03		
			M357	0,12		
C	Mur	Plâtre, Toile de verre	M358	0,06		
			M359	0,13		
D	Mur	Plâtre, Toile de verre	M360	0,04		
			M361	0,02		
Plafond	Plancher haut	Faux plafond	M346	0,01		
			M347	0,07		
Sol	Sol	Sol PVC	M348	0,04		
			M349	0,07		
Bureau 7						
Zone	UD	Revêtement et Support	Mesures	mg/cm²	Localisation	Observations
Toutes zones	Plinthes	Bois, Peinture	M366	0,03		
			M367	0,13		
A	Mur	Plâtre, Toile de verre	M368	0,1		
			M369	0,05		
A	Porte - Dormant et ouvrant intérieurs	Bois, Peinture	M370	0,07		
			M371	0,14		
B	Mur	Plâtre, Toile de verre	M372	0,14		
			M373	0,07		
C	Mur	Plâtre, Toile de verre	M374	0,12		
			M375	0,06		
D	Mur	Plâtre, Toile de verre	M376	0,14		
			M377	0,11		
Plafond	Plancher haut	Faux plafond	M362	0,1		
			M363	0,05		
Sol	Sol	Sol PVC	M364	0,01		
			M365	0,12		
Sanitaires						
Zone	UD	Revêtement et Support	Mesures	mg/cm²	Localisation	Observations
Toutes zones	Plinthes	Carrelage	M382	0,04		
			M383	0,01		
Toutes zones	Faïence	Carrelage	M384	0,15		
			M385	0,1		

A	Mur	Plâtre, Toile de verre	M386	0,11		
			M387	0,01		
A	Porte - Dormant et ouvrant intérieurs	Bois, Peinture	M388	0,1		
			M389	0,1		
B	Mur	Plâtre, Toile de verre	M390	0,06		
			M391	0,09		
C	Mur	Plâtre, Toile de verre	M392	0,09		
			M393	0,12		
D	Mur	Plâtre, Toile de verre	M394	0,04		
			M395	0,03		
Plafond	Plancher haut	Faux plafond	M378	0,03		
			M379	0,06		
Sol	Sol	Sol PVC	M380	0,01		
			M381	0,08		

Escalier

Zone	UD	Revêtement et Support	Mesures	mg/cm ²	Localisation	Observations
Toutes zones	Plinthes	Carrelage	M398	0,1		
			M399	0,01		
Toutes zones	Sol	Carrelage	M400	0,04		
			M401	0,07		
A	Mur	Plâtre, Toile de verre	M402	0,04		
			M403	0,1		
A	Porte - Dormant et ouvrant intérieurs	Bois, Peinture	M404	0,04		
			M405	0,03		
B	Mur	Plâtre, Toile de verre	M406	0,07		
			M407	0,13		
C	Mur	Plâtre, Toile de verre	M408	0,06		
			M409	0,12		
D	Mur	Plâtre, Toile de verre	M410	0,11		
			M411	0,03		
Plafond	Plancher haut	Faux plafond	M396	0,07		
			M397	0,13		

G Éléments complémentaires au repérage

Local encombré pendant le repérage ?	<input type="checkbox"/>
Autres documents remis	<input type="checkbox"/>
Le repérage doit-il faire l'objet d'investigations approfondies ?	<input type="checkbox"/>

Rapports précédents

Aucun

ANNEXE 1 Notice d'information

Les effets du plomb sur la santé

L'ingestion ou l'inhalation de plomb est toxique. Elle provoque des effets réversibles (anémie, troubles digestifs) ou irréversibles (atteinte du système nerveux, baisse du quotient intellectuel, etc...). Une fois dans l'organisme, le plomb est stocké, notamment dans les os, d'où il peut être libéré dans le sang, des années ou même des dizaines d'années plus tard. **L'intoxication chronique par le plomb, appelée saturnisme, est particulièrement grave chez le jeune enfant. Les femmes en âge de procréer doivent également se protéger car, pendant la grossesse, le plomb peut traverser le placenta et contaminer le fœtus.**

Les mesures de prévention en présence de revêtements contenant du plomb

Des peintures fortement chargées en plomb (céruse) ont été couramment utilisées jusque vers 1950. Ces peintures, souvent recouvertes par d'autres revêtements depuis, peuvent être dégradées à cause de l'humidité, à la suite d'un choc, par grattage ou à l'occasion de travaux : les écailles et les poussières ainsi libérées constituent alors une source d'intoxication. Ces peintures représentent le principal risque d'exposition au plomb dans l'habitation.

Le plomb contenu dans les peintures ne présente pas de risque tant qu'elles sont en bon état ou inaccessibles. En revanche, le risque apparaît dès qu'elles s'écailent ou se dégradent. Dans ce cas, votre enfant peut s'intoxiquer :

- s'il porte à la bouche des écailles de peinture contenant du plomb
- s'il se trouve dans une pièce contaminée par des poussières contenant du plomb
- s'il reste à proximité de travaux dégageant des poussières contenant du plomb.

Le plomb en feuille contenu dans certains papiers peints (posés parfois sur les parties humides des murs) n'est dangereux qu'en cas d'ingestion de fragments de papier. Le plomb laminé des balcons et rebords extérieurs de fenêtre n'est dangereux que si l'enfant a accès à ces surfaces, y porte la bouche ou suce ses doigts après les avoir touchées.

Pour éviter que votre enfant ne s'intoxique :

- Surveillez l'état des peintures et effectuez les menues réparations qui s'imposent sans attendre qu'elles s'aggravent.
- Lutte contre l'humidité, qui favorise la dégradation des peintures.
- Evitez le risque d'accumulation des poussières : ne posez pas de moquette dans les pièces où l'enfant joue, nettoyez souvent le sol, les rebords de fenêtres avec une serpillière humide.
- Veillez à ce que votre enfant n'ait pas accès à des peintures dégradées, à des papiers peints contenant une feuille de plomb, ou à du plomb laminé (balcons, rebords extérieurs de fenêtres) ; lavez ses mains, ses jouets.

En cas de travaux portant sur des revêtements contenant du plomb : prenez des précautions

- Si vous confiez les travaux à une entreprise, remettez-lui une copie du constat du risque d'exposition au plomb, afin qu'elle mette en œuvre les mesures de prévention adéquates.
- Tenez les jeunes enfants éloignés du logement pendant toute la durée des travaux. ; avant tout retour d'un enfant après travaux, les locaux doivent avoir été parfaitement nettoyés.
- Si vous réalisez les travaux vous-même, prenez soin d'éviter la dissémination de poussières contaminées dans tout le logement et éventuellement le voisinage.

Si vous êtes enceinte

- Ne réalisez jamais vous-même des travaux portant sur des revêtements contenant du plomb.
- Eloignez-vous de tous travaux portant sur des revêtements contenant du plomb.

Si vous craignez qu'il existe un risque pour votre santé ou celle de votre enfant, parlez-en à votre médecin (généraliste, pédiatre, médecin de protection maternelle et infantile, médecin scolaire) qui prescrira, s'il le juge utile, un dosage de plomb dans le sang (plombémie). Des informations sur la prévention du saturnisme peuvent être obtenues auprès des directions départementales de l'équipement ou des directions départementales des affaires sanitaires et sociales, ou sur les sites internet des ministères chargés de la santé et du logement.

**ANNEXE 2 Récapitulatif des mesures positives**

RDC						
Extérieur						
Zone	UD	Revêtement et Support	Mesures	mg/cm²	Localisation	Observations
Toutes zones	Ensemble des descentes EP (4 descentes sur chaque angles du bâtiments)	Métal, Peinture	M012	<u>1.4</u>		
			M013	<u>1.5</u>		
			M014	<u>1.7</u>		
			M015	<u>1.5</u>		

CERTIFICAT

DE COMPETENCES

Diagnosticneur immobilier certifié

DEKRA Certification certifie que Monsieur

Camille AUFAURE

est titulaire du certificat de compétences N°DTI3876 pour :

Constat de risque d'exposition au plomb du 24/01/2022 au 23/01/2029

Arrêté du 24 décembre 2021 définissant les critères de certification des opérateurs de diagnostic technique et des organismes de formation et d'accréditation des organismes de certification

Ces compétences répondent aux exigences de compétences définies en vertu du code de la construction et de l'habitation (art. L.271-4 et suivants, R.271-1 et suivants ainsi que leurs arrêtés d'application) pour les diagnostics réglementaires. La preuve de conformité a été apportée par l'évaluation de certification. Ce certificat est valable à condition que les résultats des divers audits de surveillance soient pleinement satisfaisants.

A handwritten signature in dark ink, appearing to be "Mn".

Yvan MAINGUY
Directeur Général
Le Plessis-Robinson, le 25/01/2022



Accréditation n° 4-0081
Portée disponible
sur www.cofrac.fr

Le non-respect des clauses contractuelles peut rendre ce certificat invalide

DEKRA Certification SAS – www.dekra-certification.fr
Immeuble La Boursidière - Porte I - Rue de la Boursidière - 92350 Le Plessis-Robinson – France

ANNEXE 4 Attestation d'assurance et sur l'honneur



Notre référence à rappeler
dans toute correspondance :

N° de sociétaire : H98143W
N° de contrat : 7352000/2 148140
N° de SIREN : 433 250 834

DEKRA INDUSTRIAL SAS
PA LIMOGES Sud orange
19 rue Stuart Mill
CS 70308
87008 – LIMOGES CEDEX

Pour tout renseignement, contacter :

SMABTP Grands Comptes Entreprises
8, rue Louis Armand - CS 71201
75738 Paris Cedex 15
Tél : 01.40.59.70.00

ATTESTATION D'ASSURANCE**Contrat d'assurance GLOBAL INGENIERIE**

Période de validité : du 01/01/2025 au 31/12/2025

SMA SA ci-après désigné l'assureur atteste que l'assuré désigné ci-dessus est titulaire d'un contrat d'assurance professionnelle GLOBAL INGENIERIE, numéro **H98143W 7352000/2 148140**.

1 – PERIMETRE DES MISSIONS PROFESSIONNELLES GARANTIES**Missions bénéficiant des garanties d'assurance de responsabilité civile**

Les missions suivantes sont garanties par le présent contrat :

- Contrôleur technique.

Agréé par décision du 26 juillet 1982 au titre des dispositions du décret 78.1146 pour l'intégralité du domaine objet de l'obligation d'assurance instituée par la Loi n° 78.12 du 4 janvier 1978 et à tous les textes suivants qui sont venus le préciser ou le modifier. Conformément à la norme NF P03-100 du 20 septembre 1995 et aux dispositions législatives et réglementaires qui figurent aux articles L 111-23 à L 11-26 et R 111-29 à R 111-42 du Code de la Construction et de l'Habitation.

- Activités de maîtrise d'œuvre et bureau d'étude technique pour la réalisation d'ouvrages et d'installations d'assainissements destinés à desservir des bâtiments dans le domaine de l'industrie et des collectivités.
- Activités de maîtrise d'œuvre en installations thermiques et climatiques.

SMABTP, Société mutuelle d'assurance du
bâtiment et des travaux publics
Société d'assurance mutuelle à cotisations variables
RCS PARIS 775 684 764

Entreprises régies par le Code des assurances. Sièges : 8 rue Louis Armand • CS 71201 • 75738 PARIS Cedex 15 • Tél : + 33 (0)1 40 59 70 00 • smabtp.fr

SMAvie BTP, Société mutuelle d'assurance
sur la vie du bâtiment et des travaux publics
Société d'assurance mutuelle à cotisations fixes
RCS PARIS 775 684 772

SMA SA, Société anonyme à
directoire et conseil de surveillance
au capital de 19 804 800 euros
RCS PARIS 332 789 296





- Activités de coordinateur et maîtrise d'œuvre SSI.
- Contrôle dans tous les domaines de la construction, de la prévention, de la sécurité, de la fiabilité, de la coordination, de l'assistance, de la maintenance, comportant toutes opérations, missions et prestations de conseils, audits, études, expertises, analyses, diagnostics, enquêtes, constats, contrôles, vérifications, formation, information, y compris les diagnostics et contrôles de présence de plomb, radon et insectes, et ce sur tous biens meubles et immeubles, y compris les ouvrages de génie civil, les équipements, les installations, les remontées mécaniques, les systèmes de sécurité incendie, les navires notamment pour la délivrance de certificats sanitaires, et y compris leurs implications sur l'environnement.
- Conseils et accompagnement amiante et plomb, Stratégie de Prélèvements, Prélèvements et Analyses de tout type de matériaux, air, sols, boues, Rapports d'analyses Surveillance de l'air sur le lieu du travail, logiciels de suivi des analyses et des données de chantier.
- Formation, information, animation, assistance à destination du personnel des entreprises dans les domaines suivants : système sécurité incendie, hygiène et sécurité dans le travail, plans de prévention, audit de conformité du patrimoine bâti, coordination sécurité-santé, mines et carrières.
- Coordinateur « sécurité protection de la santé », coordination SSI, examinateur « qualitel », chargé de sécurité pyrotechnique, mesures de perméabilité à l'air de l'enveloppe des bâtiments et des réseaux aérauliques.
- Assistance, conseils, audits, études, dans les domaines suivants : sûreté de fonctionnement d'équipements et installations, ingénierie qualité, optimisation de la performance en production et maintenance.
- Études, formations, informations et assistances techniques, administratives et financières aux maîtres d'ouvrages dans les domaines liés à l'environnement (eau, air, sol, déchets).
- Missions d'assistance à maîtrise d'ouvrage, de maîtrise d'ouvrage déléguée, et missions Amose selon les articles 5 et 6 de l'Ordonnance 2018-937 du 30 octobre 2018.
- Développement et vente, avec installation, formation et maintenance, de logiciels et progiciels pour la gestion technique et administrative des parcs immobiliers et mobiliers des secteurs publics et privés.
- Soutien au développement de l'activité de contrôle des appareils de radiographie des cabinets dentaires.

SMABTP, Société mutuelle d'assurance du bâtiment et des travaux publics
Société d'assurance mutuelle à cotisations variables
RCS PARIS 775 684 764

Entreprises régies par le Code des assurances. Sièges : 8 rue Louis Armand • CS 71201 • 75738 PARIS Cedex 15 • Tél. : + 33 (0)1 40 59 70 00 • smabtp.fr

SMAvie BTP, Société mutuelle d'assurance sur la vie du bâtiment et des travaux publics
Société d'assurance mutuelle à cotisations fixes
RCS PARIS 775 684 772

SMA SA, Société anonyme à directoire et conseil de surveillance au capital de 19 804 800 euros
RCS PARIS 332 789 296





2- GARANTIE D'ASSURANCE DE RESPONSABILITE CIVILE EXPLOITATION

La garantie objet du présent paragraphe s'applique :

- aux conséquences pécuniaires de la responsabilité incombant à l'assuré à l'occasion de l'exploitation de sa société pour l'exercice de son activité ;
- aux réclamations formulées pendant la période de validité de la présente attestation.
- aux dommages survenant dans le Monde entier hors USA et CANADA.

Nature de la garantie	Montants de garantie
Tous Dommages confondus : 15 000 000 € par sinistre dont	
Dommages corporels	15 000 000€ par sinistre
Dommages matériels et immatériels	15 000 000€ par sinistre
- dont dommages immatériels non consécutifs	6 000 000€ par sinistre

SMABTP, Société mutuelle d'assurance du bâtiment et des travaux publics
Société d'assurance mutuelle à cotisations variables
RCS PARIS 775 684 764

SMAvie BTP, Société mutuelle d'assurance sur la vie du bâtiment et des travaux publics
Société d'assurance mutuelle à cotisations fixes
RCS PARIS 775 684 772

SMA SA, Société anonyme à directoire et conseil de surveillance au capital de 19 804 800 euros
RCS PARIS 332 789 296

Entreprises régies par le Code des assurances. Sièges : 8 rue Louis Armand • CS 71201 • 75738 PARIS Cedex 15 • Tél. : + 33 (0)1 40 59 70 00 • smabtp.fr





3 - GARANTIE D'ASSURANCE DE RESPONSABILITE CIVILE PROFESSIONNELLE

Cette garantie a vocation à couvrir les dommages causés aux tiers relevant de la responsabilité civile professionnelle de l'assuré en dehors des dispositions relevant des articles 1792 et suivants du code civil relatifs à la garantie décennale.

La garantie objet du présent paragraphe s'applique :

- aux missions professionnelles listées aux paragraphes 1 ci-avant ;
- aux réclamations formulées pendant la période de validité de la présente attestation.
- aux dommages survenant dans le Monde entier hors USA et CANADA.

Nature de la garantie	Montant de garantie
Tous Dommages confondus : 15 000 000 € par sinistre et par an dont	
Dommages corporels	15 000 000 € par sinistre et par an
Dommages matériels et immatériels	15 000 000 € par sinistre et par an
- dont dommages immatériels non consécutifs	6 000 000 € par sinistre et par an
- dont dommages aux biens confiés	5 000 000 € par sinistre et par an
Limite pour tous dommages confondus d'atteinte à l'environnement y compris ceux dus ou liés à l'amiante	1 000 000 € par sinistre et par an
Responsabilité environnementale (pour les dommages survenus pendant la période de validité de la présente attestation et constatés pendant cette même période)	150 000 € par sinistre et par an

La présente attestation ne peut engager l'assureur au-delà des clauses et conditions du contrat précité auquel elle se réfère.

Il est précisé que le contrat susvisé n'a fait l'objet à la date de l'émission de l'attestation d'aucune suspension de garantie pour non-paiement de prime ou procédure de recouvrement.

Fait à Paris,
Le 02/12/2024.

Le Président du Directoire

SMABTP, Société mutuelle d'assurance du bâtiment et des travaux publics
Société d'assurance mutuelle à cotisations variables
RCS PARIS 775 684 764

SMAvie BTP, Société mutuelle d'assurance sur la vie du bâtiment et des travaux publics
Société d'assurance mutuelle à cotisations fixes
RCS PARIS 775 684 772

SMA SA, Société anonyme à directoire et conseil de surveillance au capital de 19 804 800 euros
RCS PARIS 332 789 296

Entreprises régies par le Code des assurances. Sièges : 8 rue Louis Armand • CS 71201 • 75738 PARIS Cedex 15 • Tél. : + 33 (0)1 40 59 70 00 • smabtp.fr





ATTESTATION SUR L'HONNEUR

Je soussigné M. Nicolas BOUVIER agissant en qualité de représentant légal de la société **DEKRA France** inscrite sous le numéro SIREN 411 768 831 RCS. Nanterre **laquelle est Présidente de la Société DEKRA Industrial**, Société par actions simplifiée au capital social de 25 060 000 € ayant son siège social à LIMOGES (87000) - Parc d'activité de Limoges Sud Orange, 19 Rue Stuart Mill immatriculée sous le numéro SIREN 433 250 834 RCS Limoges, déclare sur l'honneur que :

la société **DEKRA Industrial** susvisée pour l'établissement des rapports et constats définis aux 1° à 4°, 6° et 7° de l'article L 271-4 ainsi qu'à l'article L 126-26 du code de la construction et de l'habitation, est en situation régulière au regard de l'article L 271-6 du même code et qu'elle:

- dispose des moyens en matériel et en personne appropriés,
- emploie des salariés dont les compétences ont été certifiées par un organisme accrédité dans le domaine de la construction, conformément à l'article R271-1 du code de la construction et de l'habitation,
- est souscripteur d'une assurance permettant de couvrir des conséquences d'un engagement de sa responsabilité en raison de ses interventions, selon les modalités de l'article R271-2 du code de la construction et de l'habitation,
- n'a aucun lien de nature à compromettre l'indépendance et l'impartialité de l'auteur (ou des auteurs) des rapports qui seront rédigés que ce soit avec le propriétaire, son mandataire, ou toute autre entreprise pouvant réaliser des travaux sur les ouvrages, installations ou équipements.

Etabli au PLESSIS ROBINSON, le 06 janvier 2025

Pour servir et valoir ce que de droit

Pour DEKRA Industrial
Nicolas BOUVIER représentant DEKRA France
La Présidente

Nicolas Bouvier

Planche de repérage usuel		1/3
RDJ		
Référence	PBREPAV-E7587181-2501	Version 1
Origine	Dekra diagnostic / CAMILLE AUFAURE	
Adresse	9 avenue Léon BLUM 43100 BRIOUDE	

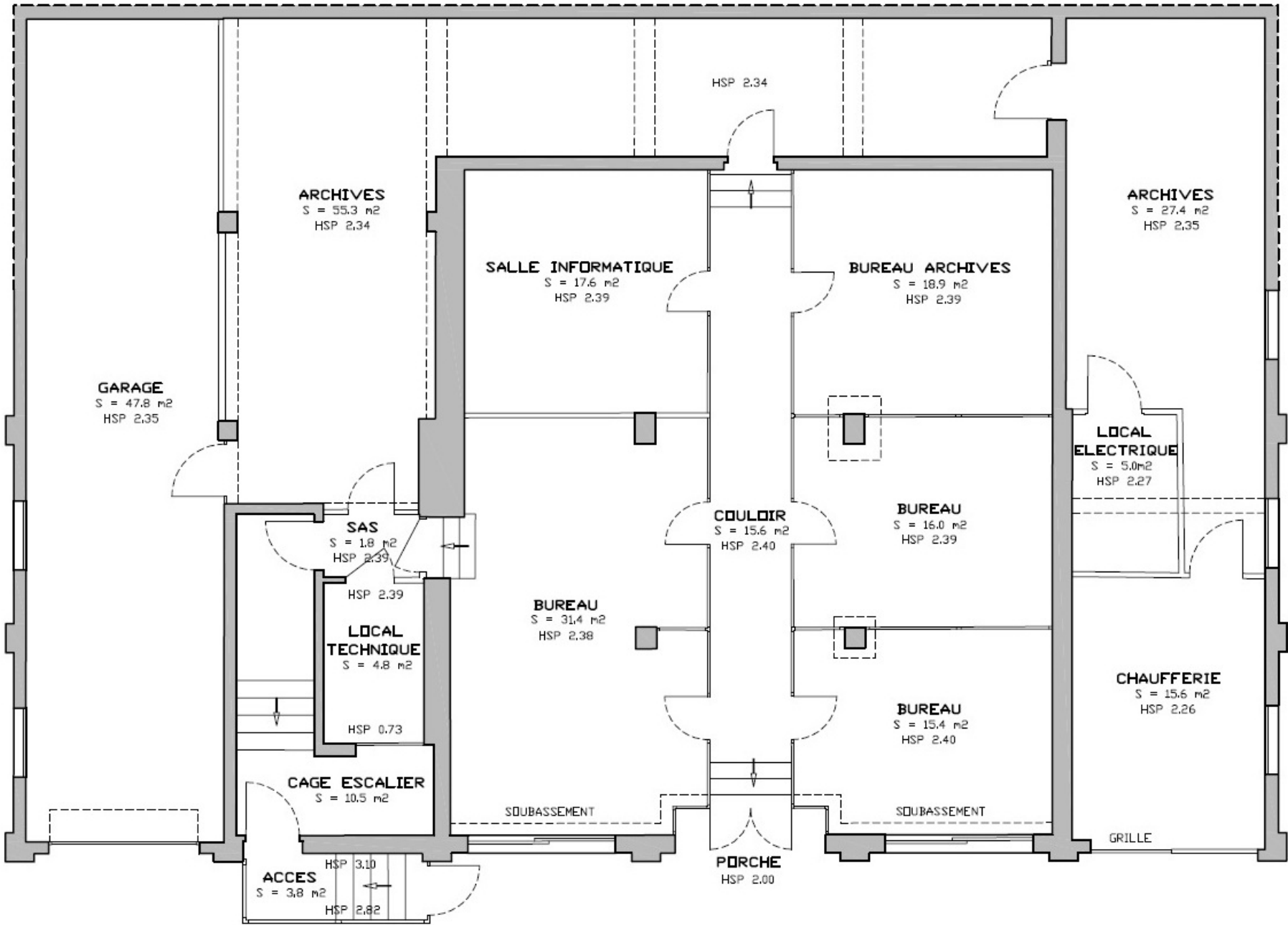

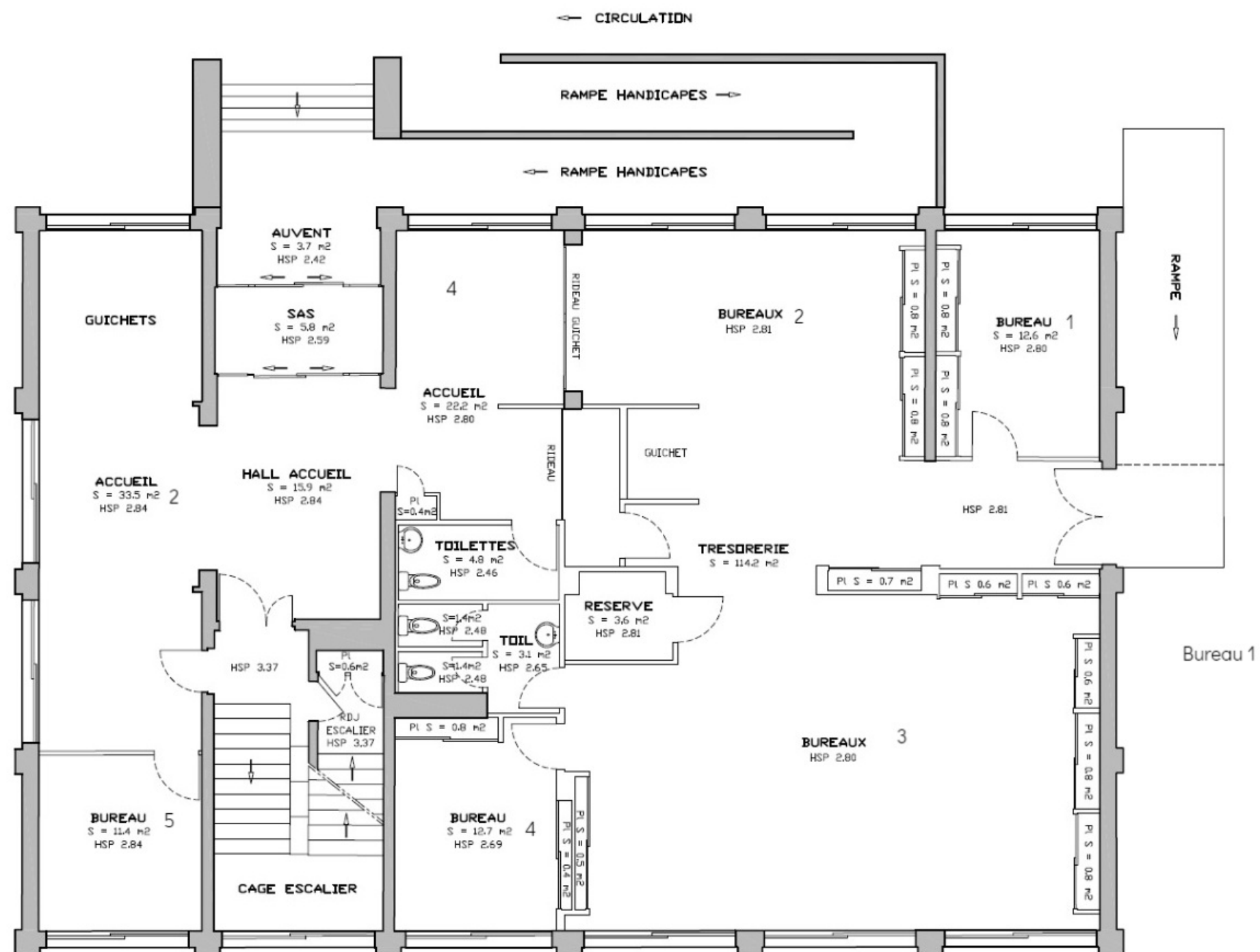

Planche de repérage usuel		3/3
Étage 2		
Référence	PBREPAV-E7587181-2501	Version 1
Origine	Dekra diagnostic / CAMILLE AUFAURE	
Adresse	9 avenue Léon BLUM 43100 BRIOUDE	

